# 外国語メニュー

## 2026/3/4改定

**Denny's provides the allergy information on its website.**

Denny's网站标有过敏原信息。

**デニーズは、ホームページでアレルギー情報を公開しています。**

# Denny's Foreign-Language Menu


**BREAKFAST MENU** ····· P1～P6
open～11:00

**LUNCH MENU** ····· P7～P11
10:30～17:00

**GRAND MENU** ····· P12～P25

**KIDS' MENU** ····· P26～P27


■ **You can also order by entering the 5-digit item number into the tablet.**
■ 可通过在平板电脑中输入5位数的菜品编号进行点单。
■ **５桁のメニュー番号をタブレットに入力してもご注文いただけます。**

■ **Water and wet towels are available at the self-service beverage station.**
■ 自助畅饮台专区备有冰水和湿手巾。
■ **お冷、おしぼりはドリンクバーコーナーにご用意しております。**

■ **Some items may be available only for a limited time.**
■ 根据不同时间段,部分菜单有可能不予供应。
■ **一部、時間帯により販売していない場合があります。**

■ **The available times of the breakfast and lunch menus differs at certain stores.**
■ 部分店铺供应早餐菜单和午餐菜单的时间有所不同。
■ **一部店舗ではモーニングメニュー、ランチメニューの販売時間が異なります。**

■ **Some items may not necessarily be available by season. Thank you for your understanding.**
■ 根据不同季节，有可能对部分菜单作出变更，敬请谅解。
■ **季節により一部メニューを変更する場合があります。ご了承くださいませ。**

■ **The self-service beverage station is not available at certain stores.**
■ 部分店铺不提供自助畅饮。
■ **一部店舗ではドリンクバーを実施していません。**

■ **Denny's provides the following allergy information on its website.**
■ Denny's网站标有以下过敏原信息。
■ **デニーズは、ホームページで下記のアレルギー情報を公開しています。**

**Shrimp, Crab, Walnut, Wheat, Buckwheat, Egg, Milk, Peanut,**
**Almond, Abalone, Squid, Salmon roe, Orange, Cashew nut, Kiwi fruit, Beef, Sesame,**
**Salmon, Mackerel, Soybean, Chicken, Banana, Pork, Macadamia nut, Peach, Yam, Apple, Gelatin**

虾、蟹、核桃、小麦、荞麦面、蛋、奶、花生、
杏仁、鲍鱼、乌贼鱼、三文鱼籽、橙子、腰果、猕猴桃、牛肉、芝麻、
鲑鱼、青花鱼、大豆、鸡肉、香蕉、猪肉、夏威夷果、桃子、山药、苹果、明胶

**えび、かに、くるみ、小麦、そば、卵、乳、落花生(ピーナッツ)、**
**アーモンド、あわび、いか、いくら、オレンジ、カシューナッツ、キウイフルーツ、牛肉、ごま、**
**さけ、さば、大豆、鶏肉、バナナ、豚肉、マカダミアナッツ、もも、やまいも、りんご、ゼラチン**

**【Precautions】**
■ **In order to ensure that you can enjoy our meals safely and with peace of mind, please read and confirm the following.**
※ **Sensitivity to allergenic substances varies greatly from person to person. Please keep in mind that allergic reactions can occur depending on a person's physical condition at the time and other factors, so this information is intended as a guideline only.**
※ **Information is subject to change in accordance with changes in the ingredients used. Please check the latest information on the use of allergenic ingredients with each visit to one of our restaurants.**
※ **We handle a wide range of food products in our kitchens. Please understand that there is a possibility that ingredients not originally used as the ingredients of a certain item may be mixed in during the preparation and cooking processes at our plants and restaurants. (Ex.) All cooking utensils, tableware, and oil for deep-frying are shared. Ingredients used at our restaurants are stored in a common storage area and prepared using shared equipment. Pasta, udon, and other noodles are prepared using the same cooking equipment.**
※ **Please note that soy sauce, Worcestershire sauce, ketchup, or any other condiments added by the customer are not included in the information.**

【注意事项】
■ 为确保您的用餐安全,请务必仔细阅读以下内容。
※ 每个人对于过敏原的反应程度存在显著差异。
此外,根据当时的身体状况等也有可能导致过敏症状,因此菜单中的过敏原标识仅供参考,敬请理解。
※ 菜单的内容可能会随原材料的变化而做出变更。每次就餐时,烦请确认过敏物质的最新信息。
※ 厨房会处理各种食品。在制造工厂与店铺等进行制造和烹饪过程中,可能会混入原本不会用到的食材,敬请理解。
(例)共用使用器具、餐具、煎炸用油。店铺食材存放于公共保存区域,使用共用器具进行加工烹饪。
意面、乌冬面、其他面食使用相同的烹饪器具加工烹饪。
※ 根据个人口味自由使用的酱油、沙司、番茄酱等调味品不包含在菜单内容中,敬请注意。

**【注意事項】**
■ **安心で、安全な料理をお召し上がりいただくために、必ずご一読、ご確認をお願いいたします。**
※ **アレルギー物質に対する感受性は個々人により大きな差があります。また、その時々の体調などにより発症する可能性がありますので、ご理解の上、あくまでも目安としてご確認をお願いいたします。**
※ **原材料を変更することに伴い、内容が変更になる場合があります。アレルギー物質使用状況は、ご利用の都度、最新のものをご確認いただきますよう、お願いいたします。**
※ **厨房内では、さまざまな種類の食品を扱っております。製造工場や店舗での製造・調理過程で、本来原材料に使用しない食材が混入する可能性がありますので、ご理解をお願いいたします。**
**(例)調理器具、及び食器、揚げ油は共有しております。店舗で使用する食材は、共有の保管場所で、共有の器具を使用しております。パスタ、うどん、その他の麺は、同じ調理器で調理しております。**
※ **お好みでお使いいただく醤油、ソース、ケチャップなどの調味料は、内容に含まれておりませんので、ご理解をお願いいたします。**

# Select Breakfast Set open～11:00

**Choose any combination of one main dish and one side from the options below to make your own value set. A drink is also included.**

**¥715**

可从5种主菜、11种套餐中选择的附饮品优惠组合。

**メイン5種類、セット11種類からお選びいただけるドリンクつきのお得なセットです。**

## Main Dishes 主菜 メイン

### A Scrambled Eggs

A 嫩炒蛋早餐拼盘

**A スクランブルエッグモーニング**

### B Eggs Sunny-Side Up

B 单面煎蛋早餐拼盘

**B サニーサイドアップモーニング**

### C Basted Eggs

C 单面水煎蛋早餐拼盘

**C ベースドエッグモーニング**

### D Over-Medium Eggs

D 双面煎蛋早餐拼盘

**D ターンオーバーモーニング**

### E Prosciutto Caesar Salad

E 生火腿凯撒沙拉早餐拼盘

**E 生ハムシーザーサラダモーニング**

## Sides 套餐 セット

### Toast

吐司套餐

**トーストセット**

### Grilled Cheese Sandwich

铁板烤芝士三明治套餐

**グリルドチーズサンドセット**

### Mini French Toast

迷你法式吐司套餐

**ミニフレンチトーストセット**

### Pancakes -made with Japanese Flour

热松饼套餐～使用国产小麦粉

**国産小麦のパンケーキセット**

### Stone Oven-Baked Boule Bread

石窑小球面包套餐

**石窯ブールセット** **+¥77**

### Rice & Miso Soup

米饭&味噌汤套餐

**ごはん・みそ汁セット**

Large Rice 大份米饭/ごはん大盛り **+¥55**

### Rice & Miso Soup with Natto (Fermented Soybeans)

附纳豆 米饭&味噌汤套餐

**納豆つき ごはん・みそ汁セット**

**+¥143**

Large Rice 大份米饭/ごはん大盛り **+¥198**

### Mini Beef Kalbi Rice Bowl & Miso Soup

迷你牛肋排盖饭&味噌汤套餐

**ミニ牛カルビ丼・みそ汁セット**

**+¥154**

### Mini Beef Kalbi Rice Bowl & Miso Soup with Natto (Fermented Soybeans)

附纳豆 迷你牛肋排盖饭&味噌汤套餐

**納豆つき ミニ牛カルビ丼・みそ汁セット**

**+¥297**

## Drink 饮品 ドリンク

**Please use the all-you-can-drink service at stores with a self-service beverage station.**

在提供自助畅饮的店铺可利用自助畅饮台。

**ドリンクバー店はドリンクバーをご利用ください。**

※Prices include tax. ※此价已含税。※**価格は税込価格です。**

# Grand Slam Breakfast Set open～11:00

**Choose any combination of one main dish and one side from the options below to make your own value set. A drink and Banana Yogurt is also included.**

**¥1,045**

可从4种主菜、11种套餐中选择的附饮品和香蕉酸奶优惠组合。

**メイン4種類、セット11種類からお選びいただけるドリンクとバナナヨーグルトつきのお得なセットです。**

## Main Dishes 主菜 メイン

### GA Scrambled Eggs

GA 嫩炒蛋早餐拼盘

**GA スクランブルエッグモーニング**

### GB Eggs Sunny-Side Up

GB 单面煎蛋早餐拼盘

**GB サニーサイドアップモーニング**

### GC Basted Eggs

GC 单面水煎蛋早餐拼盘

**GC ベースドエッグモーニング**

### GD Over-Medium Eggs

GD 双面煎蛋早餐拼盘

**GD ターンオーバーモーニング**

## Sides 套餐 セット

### Toast

吐司套餐

**トーストセット**

### Grilled Cheese Sandwich

铁板烤芝士三明治套餐

**グリルドチーズサンドセット**

### Mini French Toast

迷你法式吐司套餐

**ミニフレンチトーストセット**

### Pancakes -made with Japanese Flour

热松饼套餐～使用国产小麦粉

**国産小麦のパンケーキセット**

### Stone Oven-Baked Boule Bread

石窑小球面包套餐

**石窯ブールセット** **+¥77**

### Rice & Miso Soup

米饭&味噌汤套餐

**ごはん・みそ汁セット**

Large Rice 大份米饭/ごはん大盛り **+¥55**

### Rice & Miso Soup with Natto (Fermented Soybeans)

附纳豆 米饭&味噌汤套餐

**納豆つき ごはん・みそ汁セット**

**+¥143**

Large Rice 大份米饭/ごはん大盛り **+¥198**

### Mini Beef Kalbi Rice Bowl & Miso Soup

迷你牛肋排盖饭&味噌汤套餐

**ミニ牛カルビ丼・みそ汁セット**

**+¥154**

### Mini Beef Kalbi Rice Bowl & Miso Soup with Natto (Fermented Soybeans)

附纳豆 迷你牛肋排盖饭&味噌汤套餐

**納豆つきミニ牛カルビ丼・みそ汁セット**

**+¥297**

## Drink 饮品 ドリンク

**Please use the all-you-can-drink service at stores with a self-service beverage station.**

在提供自助畅饮的店铺可利用自助畅饮台。

**ドリンクバー店はドリンクバーをご利用ください。**

※Prices include tax. ※此价已含税。※**価格は税込価格です。**

# Toast-Based Breakfast Set open～11:00

## Toast Breakfast Set (with Boiled Egg or Salad)

01108 ¥308

吐司早餐（附煮鸡蛋或沙拉）

with Drink 附饮品/ドリンクつき 01015 ¥539

トーストモーニング(ゆで卵またはサラダつき)

## Grilled Cheese Sandwich Set (with Boiled Egg or Salad)

01109 ¥308

铁板烤芝士三明治早餐（附煮鸡蛋或沙拉）

with Drink 附饮品/ドリンクつき 01016 ¥539

グリルドチーズサンド(ゆで卵またはサラダつき)

## Homemade French Toast Set

01317 ¥539

自制法式吐司早餐

with Drink 附饮品/ドリンクつき 01019 ¥792

自家製フレンチトースト

## Light Breakfast Set (with Toast or Rice & Miso Soup)

with Drink 附饮品/ドリンクつき 01037 ¥539

轻食早餐（附吐司或米饭＆味噌汤）

ライトモーニング(トーストまたはごはん･みそ汁つき)

## Sunny-Side Up Sandwich

with Drink 附饮品/ドリンクつき 01059 ¥649

单面煎蛋三明治

サニーサイドアップサンド

## Roast Pork Salad with Stone Oven-Baked Boule Bread

with Drink 附饮品/ドリンクつき 01039 ¥495

香烤猪肉沙拉（附石窑小球面包）

ローストポークサラダ 石窯ブール添え

## Denny's Deluxe Plate

01029 ¥2,200

Denny's豪华餐

デニーズデラックスプレート

## Drink 饮品 ドリンク

**Please use the all-you-can-drink service at stores with a self-service beverage station.**
在提供自助畅饮的店铺可利用自助畅饮台。 ドリンクバー店はドリンクバーをご利用ください。

※Prices include tax. ※此价已含税。※価格は税込価格です。

# Breakfast Menu open～11:00

**Grilled Salmon Breakfast**
**(with Natto (Fermented Soybeans) or Mini Salad or Raw Egg)**

烤鲑鱼早餐（附纳豆或迷你沙拉或生鸡蛋）

**焼き鮭朝食(納豆orミニサラダor生たまご)**

01023 ¥649

with Drink 附饮品/ドリンクつき 01022 ¥847

**Bacon & Eggs Sunny Side Up Breakfast**
**(with Natto (Fermented Soybeans) or Mini Salad or Raw Egg)**

培根单面煎早餐（附纳豆或迷你沙拉或生鸡蛋）

**ベーコンエッグ朝食(納豆orミニサラダor生たまご)**

01058 ¥594

with Drink 附饮品/ドリンクつき 01057 ¥792

**Rice Porridge with Shrimp & Chicken**

鲜虾＆鸡杂烩粥

**海老とハーブ鶏のスープごはん**

01036 ¥726

with Drink 附饮品/ドリンクつき 01035 ¥924

## Drink Bar (Self-Service Beverage Station) 自助畅饮台 ドリンクバー

**If you pay the fee, you can choose your favorite drinks and refill them however many times you like at the self-service beverage station. Glasses and cups are available at the beverage station.**
自助畅饮是指支付费用后,可自助选择喜欢的饮品无限畅饮的服务。
自助畅饮台内配有茶杯和玻璃杯。
**料金をお支払いいただくとセルフサービスでお好みのドリンクを選んで何杯でも飲めるサービスです。**
**カップ･グラスはドリンクバーコーナーにご用意しています。**

**Available only to customers ordering the Drink Bar**
仅限点单饮料吧的顾客
**ドリンクバーをご注文のお客様限定**

**For an additional 43 yen, you can take home one serving in a special takeout cup.**
只需43日元即可打包带回一杯（外带专用杯）饮料。
**+¥43で持ち帰り専用カップ1杯分お持ち帰りできます。**

**Fee 价格 料金**

| Drink bar | Kids' drink bar |
|---|---|
| 自助畅饮 | 儿童自助畅饮 |
| ドリンクバー | おこさまドリンクバー |
| 70531 ¥352 | 70577 ¥165 |

※Prices include tax. ※此价已含税。※**価格は税込価格です。**

# Breakfast Menu open～11:00

**Hamburger Steak with Grated Daikon Radish Sauce Breakfast (with Natto (Fermented Soybeans) or Mini Salad or Raw Egg)**

白萝卜泥汉堡肉饼早餐（附纳豆或迷你沙拉或生鸡蛋）

**おろしハンバーグ朝食(納豆orミニサラダor生たまご)**

01045 ¥924

**Tsukimi Wakame Udon**

鸡蛋裙带菜乌冬面

**月見わかめうどん**

01060 ¥550

# Brunch Menu open～11:00

**Scrambled Eggs & French Toast with Drink**

炒嫩蛋＆法式吐司（附饮品）

**ブランチプレート(ドリンクつき)**

01030 ¥1,364

# Breakfast Menu open～11:00

## Side Menu 配菜菜单 サイドメニュー

### Bacon (1 slice)
培根（1片）
ベーコン(1枚)
42324 ¥143

### Sausage (1 link)
香肠（1根）
ソーセージ(1本)
42325 ¥143

### Egg (1 egg)
(please select your preferred preparation method)
煎蛋1个（请选择喜欢的煎蛋方式）
たまご1コ (おこのみの焼き方で)
¥143

**Scrambled Eggs**
嫩炒蛋/ スクランブルエッグ 42326

**Eggs Sunny-Side Up**
单面煎蛋/ サニーサイドアップ 42322

**Basted Eggs**
单面水煎蛋/ ベースドエッグ 42327

**Over-Medium Eggs**
双面煎蛋/ ターンオーバー 42331

### Prosciutto Caesar Salad
生火腿凯撒沙拉
生ハムシーザーサラダ
40193 ¥649

### Grilled Salmon
烤鲑鱼
焼き鮭
42319 ¥473

### Natto (Fermented soybeans)
纳豆
納豆
42323 ¥143

### Seaweed
海苔
のり
42318 ¥110

### Banana
香蕉
バナナ
61602 ¥165

### Yogurt
酸奶
ヨーグルト
61239 ¥143

### Blueberry Yogurt
蓝莓酸奶
ブルーベリーヨーグルト
61050 ¥220

### Fruit Yogurt
水果酸奶
フルーツヨーグルト
61051 ¥385

### Toast
吐司
トースト
43156 ¥242

### Steamed Rice
米饭
ライス
43110 ¥275

### Large Rice
大量米饭
ライス大盛り
43113 ¥330

### Small Rice
少量米饭
少なめライス
43114 ¥242

### Miso Soup
味噌汤
みそ汁
42394 ¥110

### Corn Soup
玉米汤
コーンスープ
41117 ¥396

### Raw Egg
生鸡蛋
生たまご
42250 ¥143

# Pasta & Rice Plate Set Weekdays 10:30～17:00

Choose any combination of one main dish and one side dish from the options below to make your own value set. A drink is also included. **¥1,419**
可从种主、配菜中自由选择的优惠套餐，附饮品。
メイン、サイドメニューからお選びいただける、ドリンクつきのお得なセットです。

## Main Dishes 主菜 メイン

32180

**Rice Casserole with Hamburger Steak & Curry Sauce**

汉堡肉饼咖喱焗饭

ハンバーグカレードリア

32250

**Meat & Potato Gratin**

奶汁焗土豆泥

ミート＆ポテトグラタン

32394

**Rice Casserole with Shrimp**

鲜虾焗饭

海老ドリア

32406

**Spaghetti with Hokkaido Butter Cod Roe Sauce**

北海道黄油鳕鱼子酱意面

北海道バターを使用した たらこソース

32231

**Cheesy Rice Omelet**

鲜嫩鸡蛋芝士蛋包饭

とろ～り卵とチーズのオムライス

32251

**Deep-Fried Chicken & Colorful Vegetables on Black Rice with Black Vinegar Sauce**

黑醋酱配炸鸡块彩色米饭

唐揚げの彩りごはん～黒酢ソース

32103

**Meat Sauce Spaghetti with Eggplant**

茄子肉酱意面

なすのミートソース

**Menu items and services listed are subject to change or discontinuation without prior notice.**
菜单及服务内容如有变更或终止，
恕不另行通知。
**※掲載メニューやサービスは予告なく変更・終了とする場合があります。**

## Side Dishes 配菜菜单 サイド

**Bacon & Spinach**

培根菠菜

ベーコンとほうれん草

**French Fries with Cod Roe Mayonnaise Sauce**

鳕鱼子蛋黄酱炸薯条

たらマヨポテト

**Prosciutto Caesar Salad (half-size)**

半份 生火腿凯撒沙拉

ハーフ生ハムシーザーサラダ

**Green Salad**

绿色沙拉

グリーンサラダ

**Homemade Mini French Toast (2 slices)**

自制迷你法式吐司 2片

自家製ミニフレンチトースト 2コ

**Potato & Cod Roe with Mayonnaise Sauce**

咸鳕鱼子蛋黄酱番薯

おいものたらマヨソース

**Croquette**

可乐饼

ちょこっとコロッケ

**Mini Ufumayo Potato Salad**

迷你土豆沙拉～配蛋黄酱鸡蛋

ミニポテトサラダ～ウフマヨ仕立て

**Eggplant & Spinach Dressed with Grated Daikon Radish**

白萝卜泥拌茄子菠菜

なすとほうれん草のおろし和え

**Corn Soup**

玉米汤

コーンスープ

**Onion Soup**

洋葱汤

オニオンスープ

※Please see the tablet for more information.
※详情请参阅点餐平板。
※詳しくはタブレットをご確認ください。

**Special Dessert**

特殊甜品

特別デザート

## Drink 饮品 ドリンク

**Please use the all-you-can-drink service at stores with a self-service beverage station.**
在提供自助畅饮的店铺可利用自助畅饮台。
ドリンクバー店はドリンクバーをご利用ください。

※Prices include tax. ※此价已含税。※価格は税込価格です。

# Hamburger Steak & Meat Set Weekdays 10:30～17:00

**Choose one main dish and one side dish from the options below. Served with rice, miso soup and drink.**
可从种主、配菜中自由选择的优惠套餐，附米饭和味噌汤和饮品。
**メイン、サイドメニューからお選びいただける、ライス・みそ汁・ドリンクつきのお得なセットです。**

**¥1,518**

## Main Dishes 主菜 メイン

32213

### Japanese-Style Hamburger Steak

日式汉堡肉饼

**和風ハンバーグ**

32296

### Salad-Style Deep-Fried Chicken with Tartar Sauce

塔塔酱南蛮炸鸡沙拉

**チキン南蛮サラダ仕立て**

32167

### Hamburger Steak with Grated Daikon Radish Sauce

白萝卜泥汉堡肉饼

**おろしハンバーグ**

32345 +¥165

### Hamburger Steak with Eggplant & Seasoned Vegetables

茄子＆提香蔬菜浇顶汉堡肉饼

**なすと香味野菜のハンバーグ**

32089

### Assorted Deep-Fried Food -Fried Horse Mackerel from Matsuura Port, Nagasaki & Fried Shrimp & Fried Oyster

炸物拼盘～长崎县松浦港 炸竹荚鱼＆酥炸大虾＆炸牡蛎

**ミックスフライ～長崎県松浦港のアジフライ＆海老フライ＆広島県産 牡蠣フライ**

32091 +¥220

### Hamburger Steak with Demi-Glace Sauce & Fried Oyster

多蜜酱汉堡肉饼＆炸牡蛎

**デミグラスハンバーグ＆牡蠣フライ**

32347 +¥550

### Beef Hamburger Steak & Grilled Rice Chicken

牛肉汉堡饼＆烤鸡（使用大米饲养的鸡）

**BEEFハンバーグステーキ＆米どりのグリル**

32349 +¥880

### Thickly Sliced & Oven-Baked Roast Pork Steak

厚切炉烤猪肉

**低温調理でしっとり 贅沢カット ローストポークステーキ**

**Menu items and services listed are subject to change or discontinuation without prior notice.**
菜单及服务内容如有变更或终止，恕不另行通知。
**※掲載メニューやサービスは予告なく変更・終了とする場合があります。**

## Side Dishes 配菜菜单 サイド

### Bacon & Spinach

培根菠菜

**ベーコンとほうれん草**

### French Fries with Cod Roe Mayonnaise Sauce

鳕鱼子蛋黄酱炸薯条

**たらマヨポテト**

### Prosciutto Caesar Salad (half-size)

半份 生火腿凯撒沙拉

**ハーフ生ハムシーザーサラダ**

### Green Salad

绿色沙拉

**グリーンサラダ**

### Homemade Mini French Toast (2 slices)

自制迷你法式吐司 2片

**自家製ミニフレンチトースト 2コ**

### Potato & Cod Roe with Mayonnaise Sauce

咸鳕鱼子蛋黄酱番薯

**おいものたらマヨソース**

### Croquette

可乐饼

**ちょこっとコロッケ**

### Mini Ufumayo Potato Salad

迷你土豆沙拉～配蛋黄酱鸡蛋

**ミニポテトサラダ～ウフマヨ仕立て**

### Eggplant & Spinach Dressed with Grated Daikon Radish

白萝卜泥拌茄子菠菜

**なすとほうれん草のおろし和え**

### Corn Soup

玉米汤

**コーンスープ**

### Onion Soup

洋葱汤

**オニオンスープ**

※Please see the tablet for more information.
※详情请参阅点餐平板。
※詳しくはタブレットをご確認ください。

### Special Dessert

特殊甜品

**特別デザート**

## Drink 饮品 ドリンク

**Please use the all-you-can-drink service at stores with a self-service beverage station.**
在提供自助畅饮的店铺可利用自助畅饮台。
**ドリンクバー店はドリンクバーをご利用ください。**

※Prices include tax. ※此价已含税。※**価格は税込価格です。**

# Daily One Plate Lunch Weekdays 10:30～17:00

35084

## [ Monday ]

**Chicken with Teriyaki Sauce and Mayonnaise & Bacon with Broccoli**

照烧蛋黄酱鸡肉＆培根西兰花

照りマヨチキン＆ベーコンブロッコリー

with Drink 附饮品/ドリンクつき ¥990

35085

## [ Tuesday ]

**Hamburger Steak with Grated Daikon Radish Sauce & Bacon with Spinach**

萝卜泥汉堡肉饼＆培根菠菜

おろしハンバーグ＆ベーコンほうれん草

with Drink 附饮品/ドリンクつき ¥990

35086

## [ Wednesday ]

**Hamburger Steak with Curry & Bacon with Corn**

咖喱汉堡肉饼＆培根玉米

カレーハンバーグ＆ベーコンコーン

with Drink 附饮品/ドリンクつき ¥990

35080

## [ Thursday ]

**Chicken with Grated Daikon Radish Sauce & Penne Gratin with Meat**

萝卜泥鸡肉＆焗烤肉酱直通粉

おろしチキン＆ミートペンネグラタン

with Drink 附饮品/ドリンクつき ¥990

35081

## [ Friday ]

**Chicken with Tomato Sauce & Bacon with Corn**

番茄鸡肉＆培根玉米

トマトチキン＆ベーコンコーン

with Drink 附饮品/ドリンクつき ¥990

## Drink 饮品 ドリンク

**Please use the all-you-can-drink service at stores with a self-service beverage station.**
在提供自助畅饮的店铺可利用自助畅饮台。
**ドリンクバー店はドリンクバーをご利用ください。**

※Prices include tax. ※此价已含税。※**価格は税込価格です。**

# Noodles & Rice Bowl Lunch Weekdays 10:30〜17:00

**Choose any combination noodles, your choice of mini bowl of rice. A potato saladis also included.**
自选特制面条套餐，配迷你米饭，附土豆沙拉。
**お好きな麺に選べるミニ丼、ポテトサラダが付くお得なセットです。**

**¥979**

## Noodles 選べる麺

### Mini Chinese Noodles

迷你中华面

ミニ中華麺

### Tsukimi Wakame Udon

鸡蛋裙带菜乌冬面

月見わかめうどん

## Rice Bowl 選べるミニ丼

### Mini Roast Pork Curry Rice Bowl

迷你烤猪肉咖喱盖饭

ミニローストポークカレー丼

### Mini Teriyaki Komedori Chicken Rice Bowl

迷你“米鸡”牌鸡肉照烧盖饭

米どりのミニ照り焼き丼

### Mini Beef Kalbi Rice Bowl

迷你牛肋排盖饭

ミニ牛カルビ丼

# Lunch Menu Weekdays 10:30～17:00

## Hamburger Steak Lunch ハンバーグランチ

**Hamburger Steak &**
**Chicken Steak with Demi-Glace Sauce**

多蜜酱汉堡肉饼＆鸡排

デミグラスハンバーグ＆チキンステーキ

35131 ¥1,474

**Beef Hamburger Steak with**
**Japanese-Style Sauce & Fried Shrimp**

牛肉汉堡肉排＆酥炸大虾～日式酱汁

BEEFハンバーグステーキ＆海老フライ～和風ソース

35133 ¥1,584

## Salad Lunch サラダランチ

**Veggie & Protein Chicken Caesar Salad**

鲜蔬＆蛋白质 鸡肉凯撒沙拉

ベジ＆プロ チキンシーザーサラダ

35012 ¥1,529

## Rice Bowl Lunch 丼ランチ

**Hamburger Steak Rice Bowl with**
**Egg & Teriyaki Sauce Served with Miso Soup**

照烧鸡蛋汉堡肉饼盖饭～附味噌汤

照りたまハンバーグ丼～みそ汁つき

35121 ¥869

## Drink 饮品 ドリンク

**Please use the all-you-can-drink service at stores with a self-service beverage station.**
在提供自助畅饮的店铺可利用自助畅饮台。
**ドリンクバー店はドリンクバーをご利用ください。**

※Prices include tax. ※此价已含税。※**価格は税込価格です。**

# Grand Menu (Hamburger Steak)

## Japanese-Style Hamburger Steak

20172 ¥869

日式汉堡肉饼

和風ハンバーグ

Change your Hamburger Steak to a ZEROMEAT Hamburger Steak for an additional 110 yen.
+110日元可更换为大豆素肉汉堡饼。 +110円で大豆ミートハンバーグに変更できます。 20286

## Hamburger Steak with Grated Daikon Radish Sauce

20196 ¥946

白萝卜泥汉堡肉饼

おろしハンバーグ

Change your Hamburger Steak to a ZEROMEAT Hamburger Steak for an additional 110 yen.
+110日元可更换为大豆素肉汉堡饼。 +110円で大豆ミートハンバーグに変更できます。 20287

## Hamburger Steak with Eggplant & Seasoned Vegetables

20120 ¥1,089

茄子＆提香蔬菜浇顶汉堡肉饼

なすと香味野菜のハンバーグ

## Sweet & Sour Fried Chicken and Hamburger Steak with Grated Daikon Radish Sauce

20070 ¥1,386

油淋鸡＆白萝卜泥汉堡肉饼

油淋鶏＆おろしハンバーグ

## A la carte 单品 単品

### Steamed Rice
米饭
ライス
43110 ¥275

### extra large serving
加量
大盛り
43115 ¥330

### Black Rice & Pearl Barley
黑米＆糯麦
黒米ともち麦ごはん
43157 ¥242

### Stone Oven-Baked Boule Bread
石窑小球面包
石窯ブール
43210 ¥297

### Corn Soup
玉米汤
コーンスープ
41117 ¥396

### Onion Gratin Soup
洋葱奶汁汤～使用淡路产洋葱
オニオングラタンスープ～淡路産たまねぎ使用
41140 ¥594

※Prices include tax. ※此价已含税。※価格は税込価格です。

# Grand Menu (Hamburger Steak)

## Hamburger Steak with Grated Daikon Radish Sauce & Grilled Chicken

白萝卜泥汉堡肉饼＆烤鸡

おろしハンバーグ＆米どりのグリル

20066 ¥1,551

## Hamburger Steak with Grated Daikon Radish Sauce & Beef Hamburger Steak

白萝卜泥汉堡肉饼&牛肉汉堡饼

おろしハンバーグ＆BEEFハンバーグステーキ

20068 ¥1,551

## Demi-Glace Stewed Hamburger Steak

多蜜酱煮汉堡肉饼

デミ煮込みハンバーグ

20135 ¥1,045

## Gratin Hamburger Steak with Truffle Sauce

奶汁烤菜汉堡肉饼～松露酱

グラタン風ハンバーグ～トリュフソース

20354 ¥1,430

## Hamburger Steak with Caramelized Onion Soup

糖色洋葱酱汉堡肉饼汤

あめいろたまねぎソースのスープハンバーグ

20047 ¥1,254

## A la carte 单品 単品

### Steamed Rice

米饭
ライス

43110 ¥275

### extra large serving

加量
大盛り

43115 ¥330

### Black Rice & Pearl Barley

黑米＆糯麦
黒米ともち麦ごはん

43157 ¥242

### Stone Oven-Baked Boule Bread

石窑小球面包
石窯ブール

43210 ¥297

### Corn Soup

玉米汤
コーンスープ

41117 ¥396

### Onion Gratin Soup

洋葱奶汁汤～使用淡路产洋葱
オニオングラタンスープ～淡路産たまねぎ使用

41140 ¥594

※Prices include tax. ※此价已含税。※価格は税込価格です。

# Grand Menu (Meat)

## Beef Hamburger Steak with Your Choice of Sauce

牛肉汉堡肉排～可选酱汁

BEEFハンバーグステーキ～選べるソース

Approx.100g 約100g 約100g **20313** ¥1,045

Approx.200g 約200g 約200g **20314** ¥1,452

## Black Angus Sirloin Steak with Your Choice of Sauce

黑安格斯沙朗牛排～可选酱汁

ブラックアンガスサーロインステーキ～選べるソース

Approx.160g 約160g 約160g **21105** ¥2,794

## Beef Hamburger Steak & Grilled Chicken with Your Choice of Sauce

牛肉汉堡饼＆烤鸡～可选酱汁

BEEFハンバーグステーキ＆米どりのグリル～選べるソース

**20080** ¥1,782

## Minute Steak with Your Choice of Sauce

速烹牛排～可选酱汁

ミニッツステーキ～選べるソース

Approx.115g 約115g 約115g **21101** ¥1,639

Approx.230g 約230g 約230g **21102** ¥2,519

**Choose one of the following sauces.** 请从如下4种酱汁进行选择。 **4種類のソースからお選びください。**

| Grated Daikon Radish Sauce | Garlic Sauce | Japanese-Style Sauce | Demi-Glace Sauce |
|---|---|---|---|
| 白萝卜泥酱汁 **おろしソース** | 大蒜酱汁 **ガーリックソース** | 日式酱汁 **和風ソース** | 多蜜酱汁 **デミグラスソース** |

**Extra Toppings** 追加佐料 **トッピング** **Available only to customers ordering steak or hamburger steak** 仅限单点牛排和汉堡肉饼的顾客 **ステーキ・ハンバーグをご注文のお客様限定**

※Toppings cannot be ordered on their own. ※佐料不可单点。 ※トッピング単品ではご注文いただけません。

**Fried Shrimp** (1 shrimp)
酥炸大虾 1根 **海老フライ 1本**
**42321** ¥275

**Deep-Fried Chicken** (2 pieces)
炸鸡块 2块 **鶏唐揚げ 2コ**
**42320** ¥297

**Cheddar Cheese** (1 slice)
切达芝士 1片 **チェダーチーズ 1枚**
**42330** ¥154

**Soft Cheese**
松软芝士 **ふわふわチーズ**
**42023** ¥198

※Prices include tax. ※此价已含税。※**価格は税込価格です。**

# Grand Menu (Meat)

## Sirloin Steak with Lemon & Butter Soy Sauce and Avocado Gratin

沙朗牛排 柠檬&黄油酱油 配牛油果焗菜

**サーロインステーキ レモン&バター醤油 アボカドグラタン添え**

Approx.160g 约160g 約160g

21012 ¥3,014

## Thickly Sliced & Oven-Baked Roast Pork Steak

厚切炉烤猪肉

**低温調理でしっとり 贅沢カット ローストポークステーキ**

Approx.180g 约180g 約180g

22068 ¥1,859

## Grilled Chicken with Grilled Green Onions & Soy Sauce

烤鸡～烤葱酱油汁

**米どりのグリル～焼き葱と醤油ソース**

22066 ¥1,199

## Okinawan Pork Shabu-Shabu with Your Choice of Sauce

冲绳县产琉球黑猪涮涮锅～可选酱汁

**あぐー豚のしゃぶしゃぶ～選べるソース**

- **Grated Daikon Radish Sauce** 白萝卜泥酱汁 **おろしソース**
- **Yurinchi Sauce** 油淋鸡酱汁 **油淋鶏ソース**

22187 ¥1,199

## Salad-Style Deep-Fried Chicken with Tartar Sauce

塔塔酱南蛮炸鸡沙拉

**チキン南蛮サラダ仕立て**

22185 ¥1,089

## Sweet & Sour Fried Chicken with Ginger & Seasoned Vegetables

提香蔬菜＆生姜油淋鸡

**香味野菜と生姜の油淋鶏**

22032 ¥1,199

## Meat-Rich Beef Stew

量大管饱的炖牛肉

**たっぷりお肉の土鍋ビーフシチュー**

21015 ¥3,069

## Beef Stew

炖牛肉

**ビーフシチュー**

21153 ¥1,694

※Prices include tax. ※此价已含税。※**価格は税込価格です。**

# Grand Menu (Pasta)

## Spaghetti with Basil Pesto & Avocado

牛油果青酱意面

アボカドのジェノベーゼ

10215 ¥1,144

## Crab & Shrimp Peperoncino

蟹虾蒜油意面

蟹と海老のペペロンチーノ

10003 ¥1,474

## Prosciutto & Porcini Peperoncino

生火腿牛肝菌蒜油意面

生ハムとポルチーニのペペロンチーノ

10192 ¥1,199

## Spaghetti with Meat Sauce

肉酱意面

ミートソース

10229 ¥891

## Meat Sauce Spaghetti with Eggplant

茄子肉酱意面

なすのミートソース

10001 ¥1,089

## Spaghetti with Hokkaido Butter Cod Roe Sauce

北海道黄油鳕鱼子酱意面

北海道バターを使用した たらこソース

10117 ¥968

## Cod Roe Sauce Spaghetti with Shrimp & Avocado

鲜虾牛油果鳕鱼子酱意面

海老とアボカド たらこソース

10002 ¥1,089

## Carbonara with Iberico Bacon

伊比利亚培根蛋酱意面

イベリコベーコンのカルボナーラ

10041 ¥1,199

## Carbonara with Iberico Bacon & Soft Cheese

松软芝士伊比利亚培根蛋酱意面

イベリコベーコンとふわふわチーズのカルボナーラ

10231 ¥1,397

# Grand Menu (Rice Casseroles/Gratin/Rice Plates)

## Rice Casserole with Hamburger Steak & Curry Sauce

汉堡肉饼咖喱焗饭

ハンバーグカレードリア

10480 ¥1,045

Add Cheddar Cheese (1slice)
追加切达芝士(1片)
追加 チェダーチーズ(1枚)
+¥154

## Rice Casserole with Shrimp

鲜虾焗饭

海老ドリア

10096 ¥1,045

Add Cheddar Cheese (1slice)
追加切达芝士(1片)
追加 チェダーチーズ(1枚)
+¥154

## Pasticcio-Style Gratin with Greek Yogurt

希腊烤面风奶汁烤菜～配希腊酸奶

パスティチオ風グラタン～グリークヨーグルト添え

10090 ¥1,419

## Chicken Jambalaya

美式鸡肉什锦饭

チキンジャンバラヤ

11150 ¥1,089

extra large serving
加量 / 大盛り〔+100g〕
+¥264

## Cheesy Rice Omelet

鲜嫩鸡蛋芝士蛋包饭

とろ～り卵とチーズのオムライス

11152 ¥990

## Cheesy Rice Omelet & Fried Shrimp

鲜嫩鸡蛋芝士蛋包饭&酥炸大虾

とろ～り卵とチーズのオムライス&海老フライ

11034 ¥1,265

## Rice Omelet with Special Ketchup

特制鲜嫩蛋包饭

特製ケチャップのオムライス

11137 ¥1,034

## Rice Omelet & Fried Shrimp with Special Ketchup

特制鲜嫩蛋包饭&酥炸大虾

特製ケチャップのオムライス&海老フライ

11136 ¥1,309

## Rice Porridge with Shrimp & Chicken

鲜虾&鸡肉汤饭

海老とハーブ鶏のスープごはん

11174 ¥825

## Thai-Style Rice with Salad

沙拉米饭拼盘～圣罗勒鸡肉

サラダごはん～ガパオ・ガイ

11511 ¥1,133

※Prices include tax. ※此价已含税。※価格は税込価格です。

# Grand Menu (Noodles)

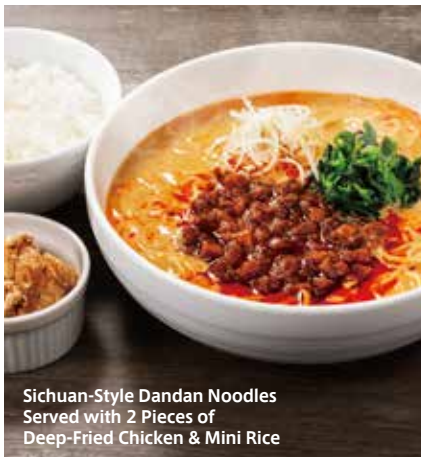
Sichuan-Style Dandan Noodles
Served with 2 Pieces of
Deep-Fried Chicken & Mini Rice

## Sichuan-Style Dandan Noodles
## Served with 2 Pieces of Deep-Fried Chicken & Mini Rice

12136 ¥1,397

芝麻香四川风味担担面套餐～附炸鸡2块、小份米饭

**胡麻香る四川風担々麺セット～鶏唐揚げ2コ･ミニごはんつき**

## [A la carte] Sichuan-Style Dandan Noodles

12135 ¥1,089

（单品）芝麻香四川风味担担面

**[単品] 胡麻香る四川風担々麺**

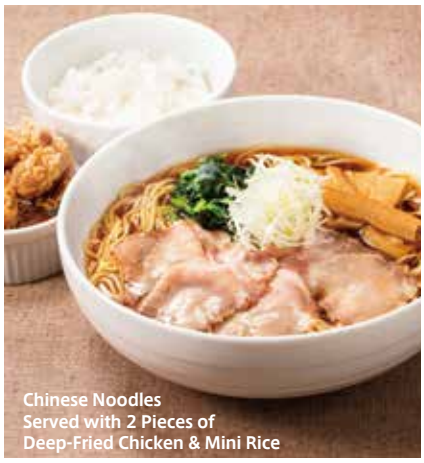
Chinese Noodles
Served with 2 Pieces of
Deep-Fried Chicken & Mini Rice

## Chinese Noodles
## Served with 2 Pieces of Deep-Fried Chicken & Mini Rice

12142 ¥1,298

中华面套餐～附炸鸡2块、小份米饭

**中華麺セット～鶏唐揚げ2コ･ミニごはんつき**

## [A la carte] Chinese Noodles

12141 ¥990

（单品）中华面

**[単品] 中華麺**

## Mini Chinese Noodles

迷你中华面

**ミニ中華麺**

12030 ¥572

## Tsukimi Wakame Udon

鸡蛋裙带菜乌冬面

**月見わかめうどん**

12041 ¥550

# Grand Menu (Salad)

## Cobb Salad

COBB沙拉

COBB（コブ）サラダ

40153 ¥649

Half size 一半大小/ハーフサイズ 40173 ¥396

## Prosciutto Caesar Salad

生火腿凯撒沙拉

生ハムシーザーサラダ

40193 ¥649

Half size 一半大小/ハーフサイズ 40191 ¥396

## Green Salad

绿色沙拉

グリーンサラダ

40194 ¥396

## Avocado & Eggplant Salad

牛油果茄子沙拉

アボカドとなすのサラダ

40192 ¥649

## Chicken Caesar Salad

鸡肉凯撒沙拉

チキンシーザーサラダ

40174 ¥1,364

## ZEROMEAT Hamburger Steak Salad

大豆素肉汉堡饼沙拉

ゼロミートハンバーグ～サラダ仕立て

40175 ¥1,364

※Prices include tax. ※此价已含税。※価格は税込価格です。

# Grand Menu (Sandwiches)

**American Clubhouse Sandwich**

美式俱乐部三明治

アメリカンクラブハウスサンド

02300 ¥1,155

**Grilled Cheese Sandwich**

铁板烤芝士三明治

グリルドチーズサンド

02295 ¥506

# Grand Menu (Light Meal)

**Jambalaya**

美式什锦饭

ジャンバラヤ

11020 ¥594

**Mini Rice Omelet**

迷你蛋包饭

ミニオムライス

11023 ¥550

# Grand Menu (Soup)

**Onion Gratin Soup**

洋葱奶汁汤～使用淡路产洋葱

オニオングラタンスープ～淡路産たまねぎ使用

41140 ¥594

**Corn Soup**

玉米汤

コーンスープ

41117 ¥396

# Grand Menu (Deluxe Plate)

**Denny's Deluxe Plate**

Denny's豪华餐

デニーズデラックスプレート

02005 ¥2,200

※Prices include tax. ※此价已含税。※**価格は税込価格です。**

# Grand Menu (Side Menu)

## French Fries

炸薯条

フライドポテト

42227 ¥495

## French Fries with Cod Roe Mayonnaise Sauce

鳕鱼子蛋黄酱炸薯条

たらマヨポテト

42229 ¥594

## Seasoned French Fries (Butter & Soy Sauce)

香脆薯条（黄油酱油）

シャカシャカポテト（バター醤油）

42310 ¥539

## Loaded French Fries ~Mexican Cheese/ Caramel Honey Potato/Meat Penne

炸土豆～墨西哥芝士・焦糖土豆・肉酱直通粉

ローディットポテト~メキシカンチーズ・キャラメルハニーポテト・ミートペンネ

42122 ¥1,199

## Ufumayo Potato Salad

土豆沙拉～配蛋黄酱鸡蛋

ポテトサラダ～ウフマヨ仕立て

42124 ¥594

## Croquette

可乐饼

ちょこっとコロッケ～ちょころっけ

42305 ¥154

## Caprese-Style Greek Yogurt

希腊酸奶卡布里沙拉

グリークヨーグルトで仕立てたカプレーゼ風

42306 ¥594

## Orange, Prosciutto & Roast Pork

生火腿鲜橙＆烤猪肉

生ハムオレンジ＆ローストポーク

42121 ¥715

## Bacon & Spinach

培根菠菜

ベーコンとほうれん草

42233 ¥517

## Eggplant & Spinach Dressed with Grated Daikon Radish

白萝卜泥拌茄子菠菜

なすとほうれん草のおろし和え

40137 ¥396

## Deep-Fried Chicken

炸鸡块

鶏唐揚げ

42243 ¥638

## Deep-Fried Chicken Dressed with Grated Daikon Radish

炸鸡块配白萝卜泥

鶏唐揚げ みぞれ和え

42251 ¥693

## Fried Shrimp

酥炸大虾

海老フライ

42236 ¥638

## Fried Horse Mackerel from Matsuura Port, Nagasaki

长崎县松浦港 炸竹荚鱼

長崎県松浦港のアジフライ

42117 ¥638

## Fried Oyster

炸牡蛎

広島県産 牡蠣フライ

42116 ¥660

※Prices include tax. ※此价已含税。※価格は税込価格です。

# Grand Menu (Alcohol)

**Suntory**
**The Premium Malt's Beer, Draft**

三得利万志啤酒 生啤

**サントリー・ザ・プレミアム・モルツ 生ビール**

**80217** ¥660

**Suntory**
**The Premium Malt's Beer, Medium Bottle** (500ml)

三得利万志啤酒 中瓶 (500ml)

**サントリー・ザ・プレミアム・モルツ 中ビン**(500㎖)

**80116** ¥770

**Suntory**
**All-Free**
**(Non-alcoholic beer, 334ml)**

三得利无酒精啤酒ALL-FREE (334ml)

**サントリー・オールフリー**(334㎖)

**80117** ¥506

**Suntory**
**Tavern Special Lemon Sour**

气乐酒场柠檬沙瓦（烧酒兑柠檬苏打水）

**こだわり酒場 レモンサワー**

**81573** ¥484

**Suntory**
**"SUI" Gin & Soda**

翠 琴酒兑苏打水

**翠 ジンソーダ**

**81574** ¥484

**Suntory**
**Kaku Whisky Highball**

角瓶威士忌兑苏打水

**角ハイボール**

| | |
|---|---|
| Regular Size 中杯 通常サイズ | **81257** ¥484 |
| Mega Size 大杯 メガサイズ | **81255** ¥781 |

**Suntory**
**Chita Whisky Highball**

知多威士忌兑苏打水

**知多ハイボール**

**81256** ¥869

**Glass of House Wine**
**(Red)**

特选红葡萄酒 玻璃杯

**ハウスワイン グラス(赤)**

**81147** ¥429

**Glass of House Wine**
**(White)**

特选白葡萄酒 玻璃杯

**ハウスワイン グラス(白)**

**81147** ¥429

- **Alcoholic beverages may not be served to those under 20 years of age or to those operating motor vehicles and others. In some cases, you may be asked to present ID to confirm your age.**
- 谢绝未满20周岁以及车辆等的顾客购买酒水。必要时，我们将会核实购酒者的年龄。
- **20歳未満の方および、車両等を運転される方へのアルコール類の提供はお断りいたします。場合によって年齢を確認させていただくことがございます。**

※Prices include tax. ※此价已含税。※**価格は税込価格です。**

# Grand Menu (Drink Bar)

**If you pay the fee, and you can choose your favorite drinks and refill them however many times you like at the self-service beverage station. Glasses and cups are available at the beverage station.**
自助畅饮是指支付费用后,可自助选择喜欢的饮品无限畅饮的服务。自助畅饮台内配有茶杯和玻璃杯。
**料金をお支払いいただくとセルフサービスでお好みのドリンクを選んで何杯でも飲めるサービスです。**
**カップ・グラスはドリンクバーコーナーにご用意しています。**

## Fee 价格 料金

| Together with food or dessert | Drink bar only | Kids' drink bar |
|---|---|---|
| 和菜品/甜点一起点 | 单点自助畅饮 | 儿童自助畅饮 |
| お料理・デザートと一緒にご注文の場合 | ドリンクバーのみご注文の場合 | おこさまドリンクバー |
| 70582 ¥451 | 70581 ¥594 | 70577 ¥165 |

**Available only to customers ordering the Drink Bar**
仅限点单饮料吧的顾客
**ドリンクバーをご注文のお客様限定**

**For an additional 43 yen, you can take home one serving in a special takeout cup.**
只需43日元即可打包带回一杯（外带专用杯）饮料。
**+¥43で持ち帰り専用カップ 1杯分お持ち帰りできます。**

※Prices include tax. ※此价已含税。※**価格は税込価格です。**

# Grand Menu (Dessert)

4 slices

## Homemade French Toast

自制法式吐司

自家製フレンチトースト

4 slices 4片 4コ **60331** ¥638

2 slices 2片 2コ **60332** ¥583

## New York-Style Cheesecake

纽约芝士蛋糕

ニューヨークチーズケーキ

**60822** ¥649

Caramel Honey Pancakes 3 slices

## Caramel Honey Pancakes

焦糖蜂蜜松饼

キャラメルハニーパンケーキ

3 slices 3片 3枚 **60819** ¥638

2 slices 2片 2枚 **60821** ¥528

## Garden Pancakes - made with Japanese Kitahonami Flour

花园松饼～使用国产小麦粉“北穗波”

ガーデンパンケーキ
～国産小麦粉きたほなみ使用

**60012** ¥1,496

## Garden Pancakes [Half size] - made with Japanese Kitahonami Flour

花园松饼[一半大小]～使用国产小麦粉“北穗波”

ガーデンパンケーキ[ハーフ]
～国産小麦粉きたほなみ使用

**60011** ¥693

## Tower Pancakes - made with Japanese Kitahonami Flour

塔松饼～使用国产小麦粉“北穗波”

タワーパンケーキ
～国産小麦粉きたほなみ使用

**60010** ¥1,496

## Pancakes - made with Japanese Flour

松饼～使用国产小麦粉

国産小麦のパンケーキ

**60823** ¥550

## Chocolate Cake Brownie

巧克力布朗尼蛋糕

ガトーショコラブラウニー

**60162** ¥693

## Matcha Tea Brownie

抹茶布朗尼

抹茶ブラウニー

**61128** ¥649

※Prices include tax. ※此价已含税。※価格は税込価格です。

# Grand Menu (Dessert)

## Devil's Brownie Sundae with Your Choice of Sauce

61393 ¥1,034

Devil's 布朗尼圣代～可选酱汁

DEVIL'S（デビルズ） ブラウニーサンデー～選べるソース

・**Chocolate Sauce** 巧克力酱 チョコソース
・**Blueberry Sauce** 蓝莓酱 ブルーベリーソース

## Chocolate Pudding Parfait with Your Choice of Sauce

61301 ¥715

巧克力布丁芭菲～可选酱汁

チョコプリンパルフェ～選べるソース

・**Chocolate Sauce** 巧克力酱 チョコソース
・**Blueberry Sauce** 蓝莓酱 ブルーベリーソース

## Mini Chocolate Sundae

迷你巧克力圣代

ミニチョコサンデー

61067 ¥539

## Matcha Tea & Rice-Flour Dumplings Mini Parfait

迷你抹茶白玉芭菲

抹茶白玉ミニパルフェ

61177 ¥737

## Rice-Flour Dumplings with Sweet Bean Paste

白玉红豆汤

白玉あずき

61421 ¥473

## Rice-Flour Dumplings Zenzai

白玉团子年糕红豆羹

白玉ぜんざい

61255 ¥583

## Kudzu Manju

葛粉馒头

葛まんじゅう

61127 ¥330

## Chocolate Pudding

巧克力布丁

チョコプリン

61129 ¥198

## Select Ice Cream

特选冰淇淋

こだわりアイス

### Per scoop

均为 1个 どれでも1個

61519 ¥363

### ● Vanilla Ice Cream

香草冰淇淋

バニラアイス

### ● Chocolate Ice Cream

巧克力冰淇淋

チョコアイス

### ● Matcha Tea Ice Cream

抹茶冰淇淋

抹茶アイス

※Prices include tax. ※此价已含税。※価格は税込価格です。

# Kids' Menu

## Kids' Lunch (with Gelatin Dessert)

36101 ¥649

儿童午餐（附果冻）

おこさまランチ（ゼリーつき）

## Kids' Hamburger (with Gelatin Dessert)

36111 ¥649

儿童汉堡（附果冻）

おこさまハンバーガー（ゼリーつき）

## Kids' Pancake (with Gelatin Dessert)

36188 ¥484

儿童热松饼（附果冻）

おこさまパンケーキ（ゼリーつき）

## Kids' Rice Omelet (with Gelatin Dessert)

36106 ¥539

儿童蛋包饭（附果冻）

おこさまオムライス（ゼリーつき）

## Kids' Curry (with Gelatin Dessert)

36030 ¥550

儿童咖喱（附果冻）

おこさまカレー（ゼリーつき）

## Kids' Udon Noodles (with Gelatin Dessert)

36143 ¥484

儿童乌冬面（附果冻）

おこさまうどん（ゼリーつき）

## Kids' Ramen Noodles (with Gelatin Dessert)

36147 ¥539

儿童拉面（附果冻）

おこさまラーメン（ゼリーつき）

※Prices include tax. ※此价已含税。※価格は税込価格です。

# Kids' Menu

## Low-Allergen Plate (with Apple Juice)

36185 ¥682

低过敏原拼盘（附苹果汁）

低アレルゲンプレート(りんごジュースつき)

※This item may not be available at certain stores.
※根据不同店铺，有些菜单没有供应。
※店舗により、お取り扱いしていない場合があります。

## Low-Allergen Hamburger Plate (with Apple Juice)

36184 ¥682

低过敏原汉堡拼盘（附苹果汁）

低アレルゲンバーガープレート(りんごジュースつき)

※This item may not be available at certain stores.
※根据不同店铺，有些菜单没有供应。
※店舗により、お取り扱いしていない場合があります。

## Apple Juice

苹果汁

りんごジュース

36263 ¥165

## Low-Allergen Cake

低过敏原蛋糕

低アレルゲンケーキ

36186 ¥638

※This item may not be available at certain stores.
※根据不同店铺，有些菜单没有供应。
※店舗により、お取り扱いしていない場合があります。

## French Fries

炸薯条

フライドポテト

36124 ¥495

## Seasoned French Fries (Butter & Soy Sauce)

香脆薯条（黄油酱油）

シャカシャカポテト(バター醤油)

36123 ¥539

## Corn Soup

玉米汤

コーンスープ

36127 ¥396

## Baby Food (Rice Porridge with Whitebait)

婴儿食品小沙丁鱼杂烩粥（和光堂）

乳児向けベビーフード しらすの雑炊(和光堂)

36125 ¥297

## Kids' Parfait

儿童芭菲

おこさまパルフェ

36108 ¥451

# Denny's Recommended Menu

**Hamburger Steak with Seasoned Vegetables & Grated Daikon Radish and Purple Shiso**

提香蔬菜和双色萝卜泥汉堡肉饼

**香味野菜と2色おろしのハンバーグ**

**20173** ¥1,089

**Hamburger Steak with Colorful Vegetables and Lime & Vinegar Sauce**

多彩蔬菜汉堡肉饼～青柠醋酱汁

**彩り野菜ハンバーグ～ライムとビネガーのソース**

**20174** ¥1,199

**Taco-Style Mexican Hamburger Steak**

墨西哥卷墨西哥式汉堡肉饼

**タコス仕立てのメキシカンハンバーグ**

**20175** ¥1,419

**Clay Pot Hamburger Steak with Mala Sauce**

麻辣砂锅汉堡肉饼

**麻辣土鍋ハンバーグ**

**20176** ¥1,419

**Hamburger Steak with Melted Cheddar Cheese & Avocado**

浓稠切达奶酪和牛油果汉堡肉饼

**とろ～りチェダーチーズとアボカドのハンバーグ**

**20178** ¥1,419

**Charlemagne-Style Beef Hamburger Steak with Demi-Glace & Hollandaise Sauces**

多蜜酱＆荷兰酱牛肉汉堡肉饼～查理大帝风味

**デミグラス＆オランデーズのBEEFハンバーグ～シャルルマーニュ風**

**20179** ¥1,639

※Prices include tax. ※此价已含税。※**価格は税込価格です。**

※You can also order by entering the 5-digit item number into the tablet. ※可通过在平板电脑中输入 5 位数的菜品编号进行点单。※ **5 桁のメニュー番号をタブレットに入力してもご注文いただけます。**

# Denny's Recommended Menu

## Amaou Strawberry & Matcha Tea Sundae

61246 ¥1,969

甘王草莓抹茶圣代

あまおうと抹茶のサンデー

## Amaou Strawberry Tree Sundae

61383 ¥2,409

甘王草莓圣代树

あまおうのツリーサンデー

## Amaou Strawberry Semifreddo Parfait

甘王草莓半冷芭菲

あまおうのセミフレッドパルフェ

61247 ¥759

## Amaou Strawberry Parfait

甘王草莓芭菲

あまおうのパルフェ

61385 ¥869

## Amaou Strawberry Mini Parfait

甘王草莓迷你芭菲

あまおうのちょこっとパルフェ

61386 ¥649

## Seasonal Fruit - Amaou Strawberries

应季水果 - 甘王草莓

季節のフルーツ～あまおう

61387 ¥550

## Fresh Amaou Strawberry Juice

新鲜甘王草莓果汁

あまおうのフレッシュ！

61388 ¥704

※Prices include tax. ※此价已含税。※**価格は税込価格です。**

※You can also order by entering the 5-digit item number into the tablet. ※可通过在平板电脑中输入 5 位数的菜品编号进行点单。※**5 桁のメニュー番号をタブレットに入力してもご注文いただけます。**

# Denny's Recommended Menu

## Amaou Strawberry Tower Pancakes

60073 ¥1,969

甘王草苺塔状松饼

あまおうのタワーパンケーキ

---

## Denny's Amaou Strawberry Daifuku

61248 ¥429

Denny's草苺大福～甘王草苺

デニーズの苺大福～あまおう

---

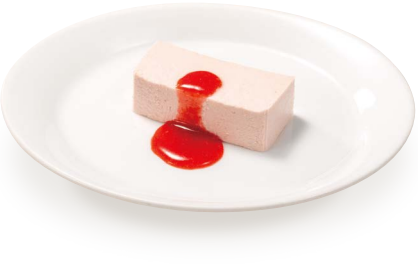

## Strawberry Semifreddo

61252 ¥319

草苺半冷甜点

いちごのセミフレッド

※Prices include tax. ※此价已含税。※**価格は税込価格です。**

※You can also order by entering the 5-digit item number into the tablet. ※可通过在平板电脑中输入 5 位数的菜品编号进行点单。※ **5 桁のメニュー番号をタブレットに入力してもご注文いただけます。**

# Denny's Recommended Menu

## Tochiaika Strawberry & Matcha Tea Sundae

61249 ¥1,969

栃木爱果草莓抹茶圣代

とちあいかと抹茶のサンデー

## Tochiaika Strawberry Tree Sundae

61409 ¥2,409

栃木爱果草莓圣代树

とちあいかのツリーサンデー

## Tochiaika Strawberry Semifreddo Parfait

栃木爱果草莓半冷芭菲

とちあいかのセミフレッドパルフェ

61250 ¥759

## Tochiaika Strawberry Parfait

栃木爱果草莓迷你芭菲

とちあいかのパルフェ

61411 ¥869

## Tochiaika Strawberry Mini Parfait

栃木爱果草莓迷你芭菲

とちあいかのちょこっとパルフェ

61412 ¥649

## Seasonal Fruit - Tochiaika Strawberries

应季水果 - 栃木爱果草莓

季節のフルーツ～とちあいか

61413 ¥550

## Fresh Tochiaika Strawberry Juice

新鲜栃木爱果草莓果汁

とちあいかのフレッシュ！

61414 ¥704

※Prices include tax. ※此价已含税。※**価格は税込価格です。**

※You can also order by entering the 5-digit item number into the tablet. ※可通过在平板电脑中输入 5 位数的菜品编号进行点单。※**5 桁のメニュー番号をタブレットに入力してもご注文いただけます。**

# Denny's Recommended Menu

## Tochiaika Strawberry Tower Pancakes

60080 ¥1,969

栃木爱果草莓塔状松饼

**とちあいかのタワーパンケーキ**

---

## Denny’s Tochiaika Strawberry Daifuku

61251 ¥429

Denny's草莓大福～栃木爱果草莓

**デニーズの苺大福～とちあいか**

---

## Strawberry Semifreddo

61252 ¥319

草莓半冷甜点

**いちごのセミフレッド**

※Prices include tax. ※此价已含税。※**価格は税込価格です。**

※You can also order by entering the 5-digit item number into the tablet. ※可通过在平板电脑中输入 5 位数的菜品编号进行点单。※**5 桁のメニュー番号をタブレットに入力してもご注文いただけます。**

# Denny's Recommended Menu

## Miyagi Salmon Yukhoe-Style Rice Plate with Miso Soup

25050 ¥1,496

宮城三文鱼韩式拌生鱼饭（附味噌汤）

**みやぎサーモンのユッケ風ライスプレート･みそ汁セット**

※Prices include tax. ※此价已含税。※**価格は税込価格です。**

※You can also order by entering the 5-digit item number into the tablet. ※可通过在平板电脑中输入 5 位数的菜品编号进行点单。※ **5 桁のメニュー番号をタブレットに入力してもご注文いただけます。**

# Denny's Recommended Menu

**Chinese Noodles with Vegetables**
**with 1/3 the daily required amount of vegetables**

蔬菜拌荞麦面～能够摄入每日所需蔬菜量的三分之一

**ベジ和えそば～1日に必要な野菜量の1/3が摂れる**

**12056** **¥1,089**

**Chinese Noodles with Fragrant Seasoning Oil**
**made with unroasted sesame oil**

香油拌面～使用太白芝麻油

**香油(シャンヨウ)和えそば～太白胡麻油使用**

**12057** **¥968**

※Prices include tax. ※此价已含税。※**価格は税込価格です。**
※You can also order by entering the 5-digit item number into the tablet. ※可通过在平板电脑中输入 5 位数的菜品编号进行点单。※ **5 桁のメニュー番号をタブレットに入力してもご注文いただけます。**